

ELEWACJA WSCHODNIA I ZACHODNIA

SKALA 1:100

LEGENDA:

 projektowane "0.00" budynku = 286,00 m n.p.m.

 teren projektowany

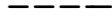
 teren istniejący

A ŚCIANY - TYNK CIENKOWARSTWOWY, SILIKONOWY
• STRUKTURA BARANEK/GRUB. KRUSZYWA 1,0 mm
• KOLORYSTYKA - BIAŁA

B ŚCIANY - TYNK CIENKOWARSTWOWY, SILIKONOWY
• STRUKTURA BARANEK/GRUB. KRUSZYWA 1,0 mm
• KOLORYSTYKA - JASNY BEŻ

C DACH - DACHÓWKA CERAMICZNA PŁASKA
• WIELKOFORMATOWA DACHÓWKA (NP. CREATON)
• KOLORYSTYKA - GRAFITOWA (W KOLORZE ŁUPKA, ANGOBOWANA)

D KOMIN - CEGŁA KLINKIEROWA
• NP. WIENERBERGER POLARIS
• KOLORYSTYKA - SZARA

E COKÓŁ - PŁYTKI KLINKIEROWE
• NP. WIENERBERGER MODENA
• KOLORYSTYKA - SREBRNO-SZARA

F ŚCIANY/SŁUPY - PŁYTKI KLINKIEROWE
• NP. WIENERBERGER MODENA
• KOLORYSTYKA - SREBRNO-SZARA

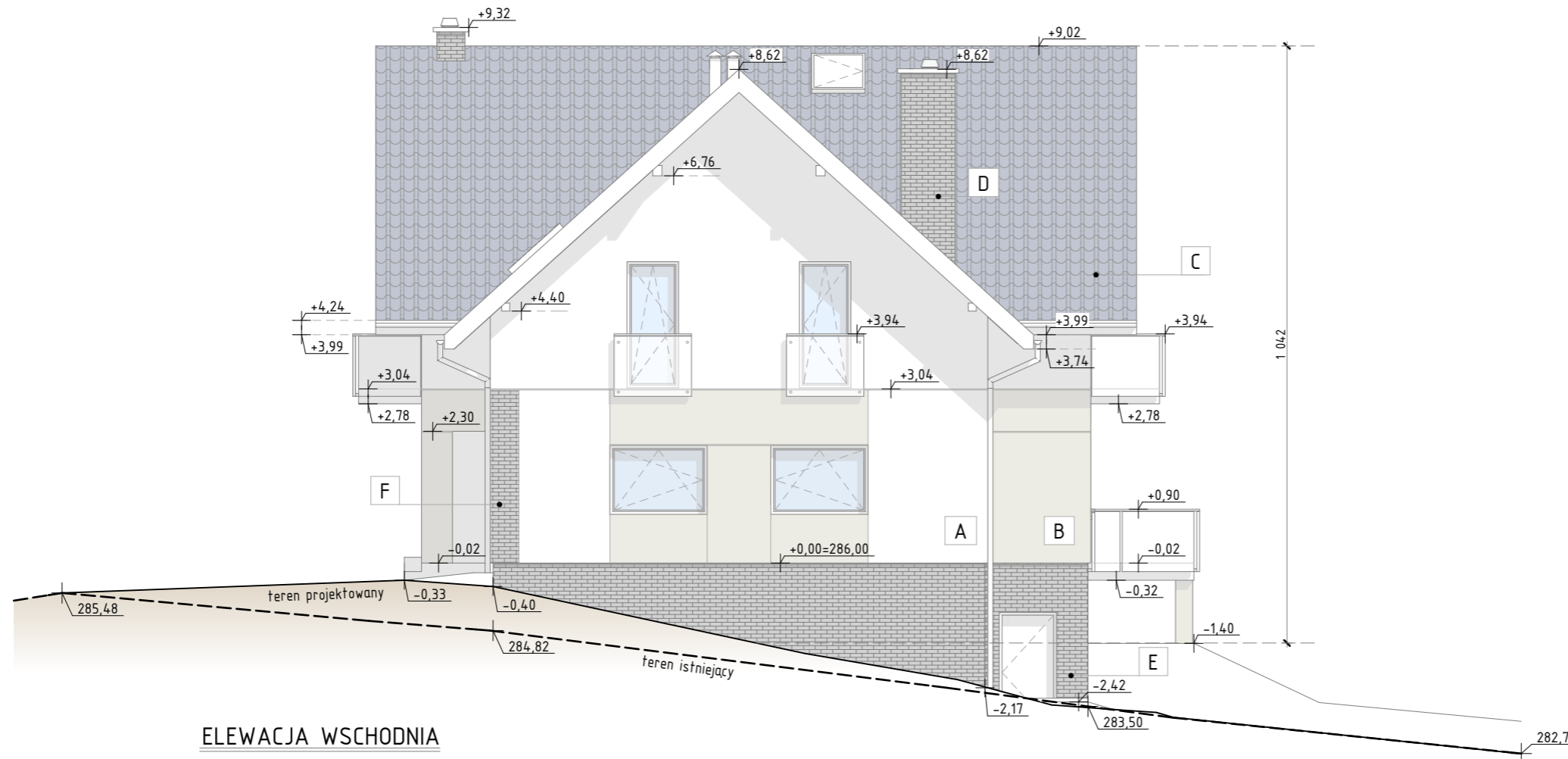

ELEWACJA WSCHODNIA

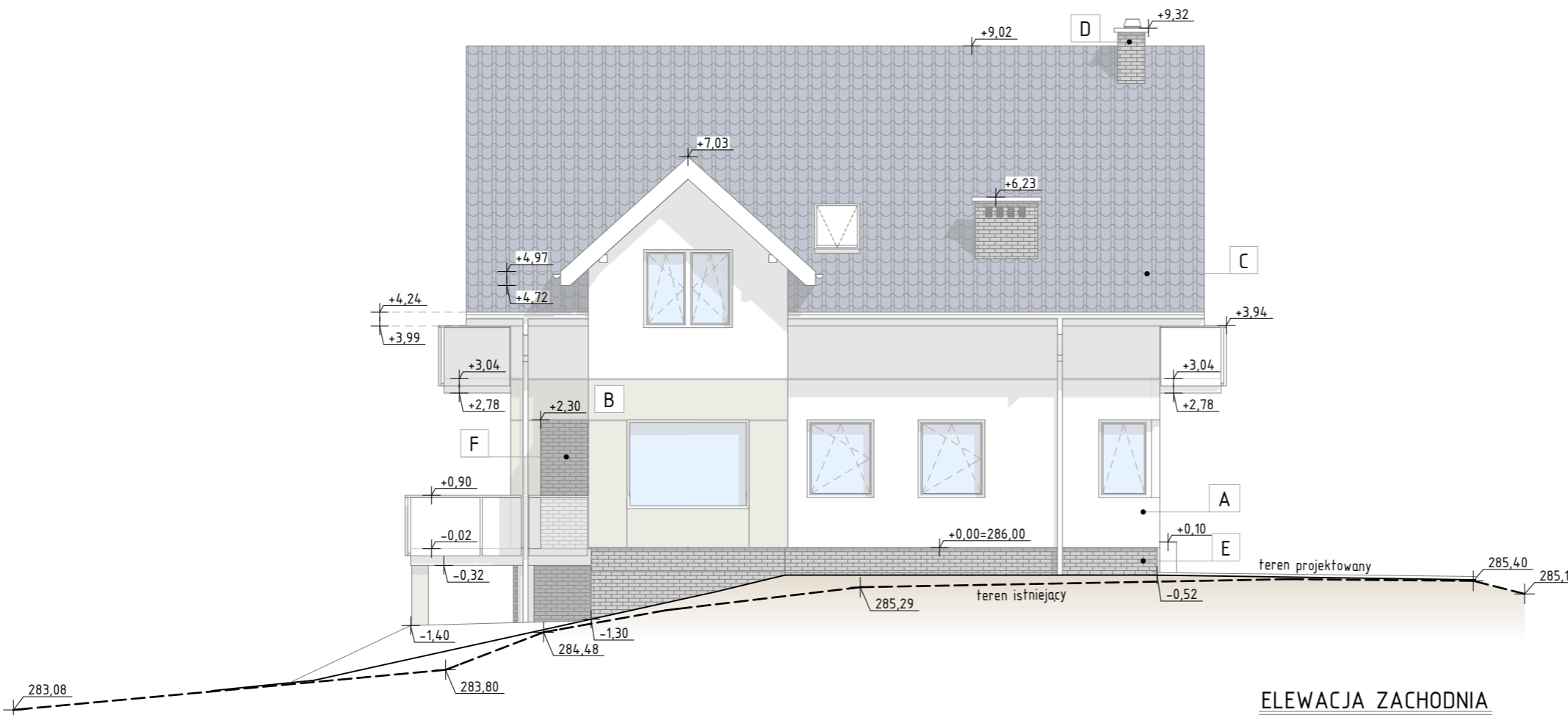

ELEWACJA ZACHODNIA

INWESTOR:	ŁUKASZ DĄBROWSKI	
ADRES:	UL. GOCZAŁKOWSKICH 16 32-700 BOCHNIA	
OBIEKT:	BUDOWA BUDYNKU MIESZKALNEGO JEDNORODZINNEGO WRAZ Z WEWNĘTRZNĄ INSTALACJĄ WOD.-KAN., C.O., GAZOWĄ I ELEKTRYCZNĄ	
LOKALIZACJA:	BOCHNIA, DZ. NR 6543/3	
BRANŻA:	ARCHITEKTURA	
TEMAT:	ELEWACJA WSCHODNIA I ZACHODNIA	
PROJEKTANT:	mgr inż. arch. Adam Kobiela upr. UAN-8346/168/87 specjalność architektoniczna	DATA: luty 2019
		SKALA: 1 : 100
OPRACOWAŁ:	mgr inż. arch. Agnieszka Lach	NR RYS.: A 11
	P.P.U.H. "ARCH-TECH" Józef Cupał ul. Bracka 6, 32-700 Bochnia tel. 14 6117248, 0602741288	
PRAWA AUTORSKIE ZASTRZEŻONE ZGODNIE Z USTAWĄ Z DNIA 4.02.1999 r. Projekt wykonano w programie AutoCAD Revit firmy Autodesk		