

ELEWACJA WSCHODNIA I ZACHODNIA

SKALA 1:100

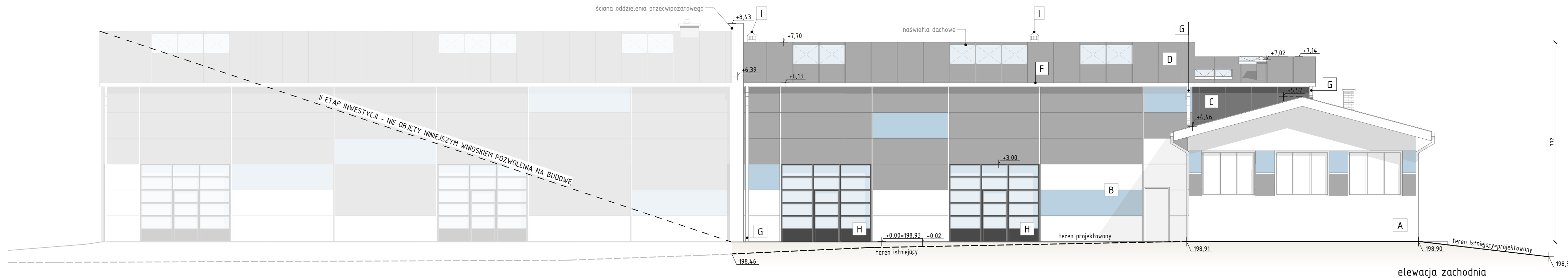

elevacja zachodnia

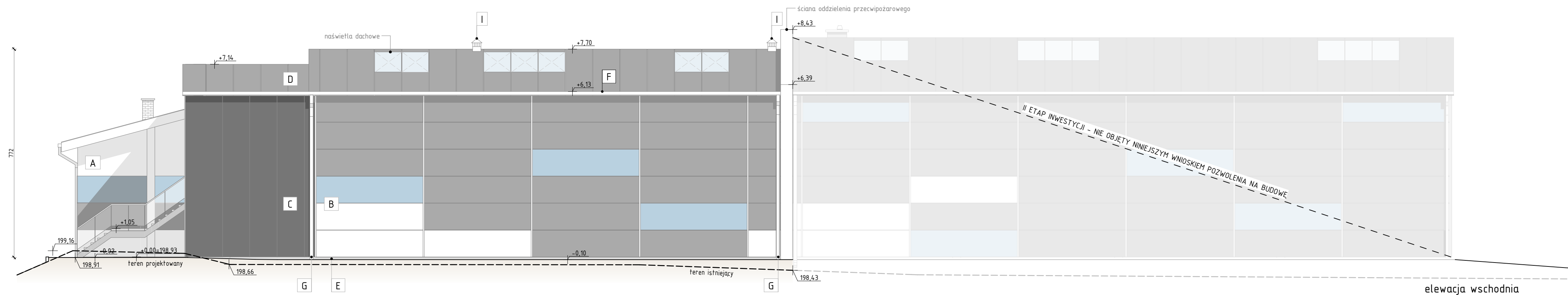

elevacja wschodnia

LEGENDA:

- projektowane "0.00" budynku = 198,93 m n.p.m.
- teren projektowany
- teren istniejący
- A** ŚCIANY - TYNK CIENKOWARSTWOWY, SILIKONOWY
 - STRUKTURA BARANEK/GRUB. KRUSZYWA 1,0 mm
 - KOLORYSTYKA - BIAŁA/ NIEBIESKA/ GRAFITOWA
- B** ŚCIANY - PLYTA WARSTWOWA
 - WYPEŁNIENIE PIR
 - KOLORYSTYKA - BIAŁA/ NIEBIESKA/ GRAFITOWA
- C** ŚCIANY - PLYTA WŁÓKNO-CEMENTOWA
 - KOLORYSTYKA - CZARNA/CIEMNY GRAFIT
- D** DACH - PLYTA WARSTWOWA
 - POWŁOKA Z MEMBRANY DACHOWEJ PVC GR.1,2mm
 - KOLORYSTYKA - GRAFITOWA
- E** COKÓŁ - TYNK ŻYWICZNY
 - KOLORYSTYKA - SZARA
- F** RYNNA STALOWA ŚREDNICA 150 mm
 - KOLORYSTYKA - SZARA RAL 7035
- G** RURY SPUSTOWE ŚREDNICA 120 mm
 - KOLORYSTYKA - SZARA RAL 7035
- H** BRAMA SEGMENTOWA 350x300 cm
 - OCIEPLANA
 - KOLORYSTYKA - SZARA RAL 7035
- I** WENTYLATOR DACHOWY

INWESTOR: ANDRZEJ NER

ADRES: 32-700 BOCHNIA, UL. GARNCARSKA 1

OBIEKT: ROZBUDOWA I PRZEBUDOWA BUDYNKU USŁUGOWEGO Z PRZEZNACZENIEM NA PRODUKCYNNO-USŁUGOWY WRAZ Z INSTALACJAMI WEWN.-KAN.C.O.,ELEKTR.

LOKALIZACJA: BOCHNIA, UL. PARTYZANTÓW, DZ. NR 780/6, 776/1

BRANŻA: ARCHITEKTURA

TEMAT: ELEWACJA WSCHODNIA I ZACHODNIA

PROJEKTANT:

mgr inż. arch. Adam Kobiela
upr. UAN-8346/168/87
specjalność architektoniczna

DATA:

październik
2018

SPRAWDZAJĄCY:

mgr inż. arch. Ewa Mordarska-Byrka
upr. UAN-8340/A-11/87
specjalność architektoniczna

SKALA:

1 : 100

OPRACOWAŁ:

mgr inż. arch. Agnieszka Lach

NR RYS.:

A 9



P.P.U.H. "ARCH-TECH" Józef Cupat
ul. Bracka 6, 32-700 Bochnia
tel. 14 6117248, 0602741288